Baritono

I tre re dell'oriente

(Sicilia)

Trascrizione di Luigi Pigarelli

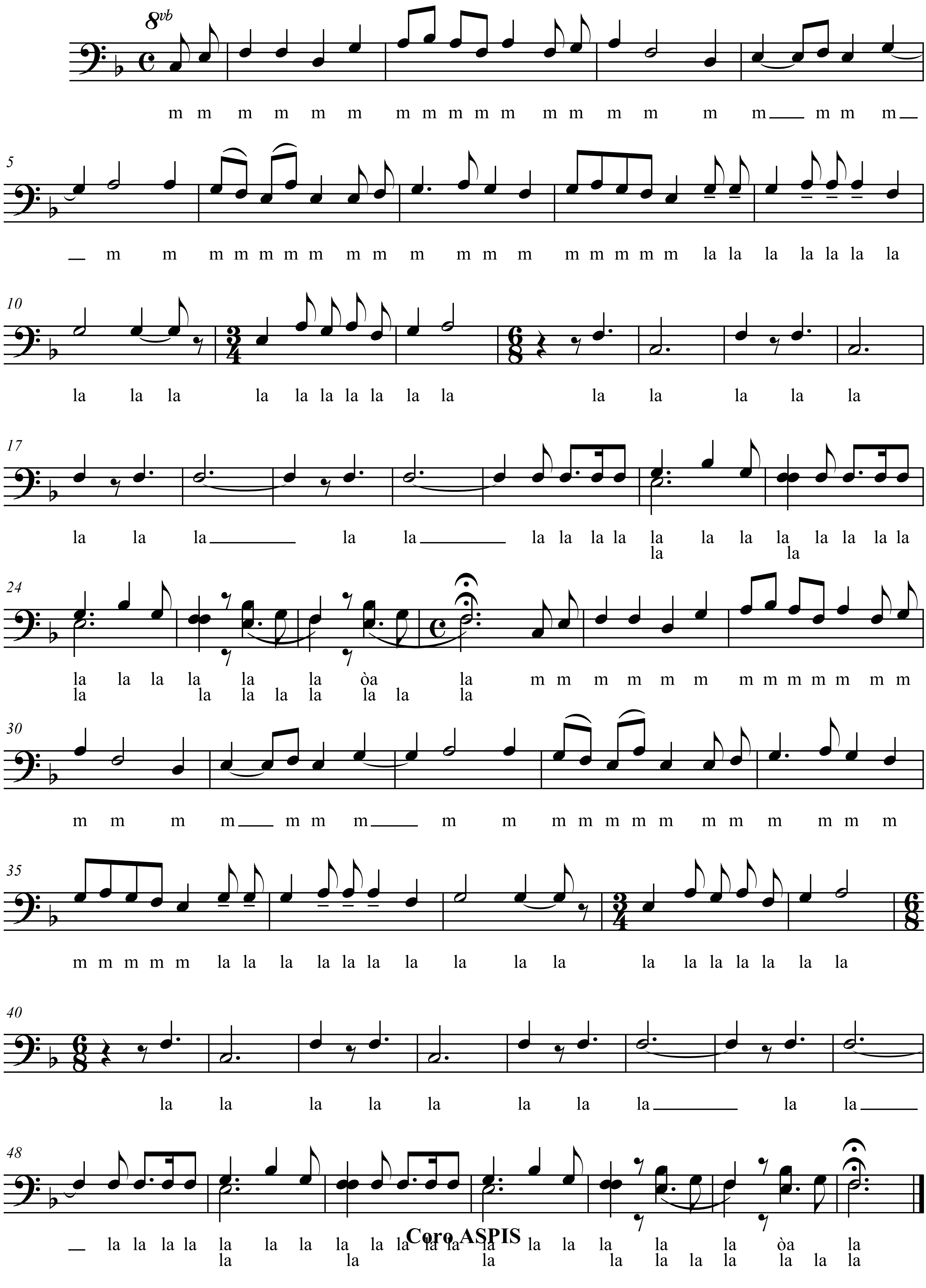

Coro ASPIS